

# Playpen Sans Review

## Greek

BOLD

Bold 24pt  
Γαλλία Γάζι Γεφύρι Γητεύω Γήπεδο Γιαννισά Γκάζι Γνήσιο Γούβες Γόμφοι Γρίβα  
Γυάρως Γύθειο Γωνιά Γώγου Τανάγρα Τάπια Τεγέα Τέμπη Τημένιο Τήνος Τιτάνη  
Τίρυνθα Τήμεσεν Τμημάτων Τορώνη Τόμπρα Τρίπολης Τυμπάκι Τυρνάβου Τωντι

Τίρυνθα Τήμεσεν Τμη  
ΤΑΜΑΥΑ ΤΑΜΑΥΑ  
Greek Latin

Kerning of Gamma and Tau is broken in Heavy Master (Uppercase as well)

ALL WEIGHTS

! ï Ÿ -

Misplaced dieresis in Iotadieresis and Upsilondieresis. All weights

ζωνα υποστήριξη  
οθύ ευγενικά· αή  
εις δημοσίας θέ

Should the font fix anoteleia itself? (Engines tend to convert it to periodcentered)

Ο ΘΕΟΓΝΙΣ Ο ΜΕΓΑΡΕΥΣ Ή ΜΙ  
ΧΡΟΝΩΝ ΑΠΟ ΤΑ ΜΕΓΑΡΑ ΤΗ  
'ΟΝΟΜΑ ΤΟΥ ΝΑ ΣΗΜΑΪΝΕΙ «  
ΤΩΝ ΜΕΓΑΡΕΩΝ ΣΕ ΜΙΑ ΠΕΡΙΟ  
ΠΟΛΗ.

Should the font fix UC tonos itself?

## Latin (+SSA)

ALL WEIGHTS

ΚΑΣΟΤΗΝΕ ΑΚΑΜΑΤΗ  
ΑΕΑΛ FUNDURIN  
ΕΠΕΙΔΗ ΑΝΑΝΥΩΟΙΣ



Problem with Eth. Dcroat and U+0189 are fine.

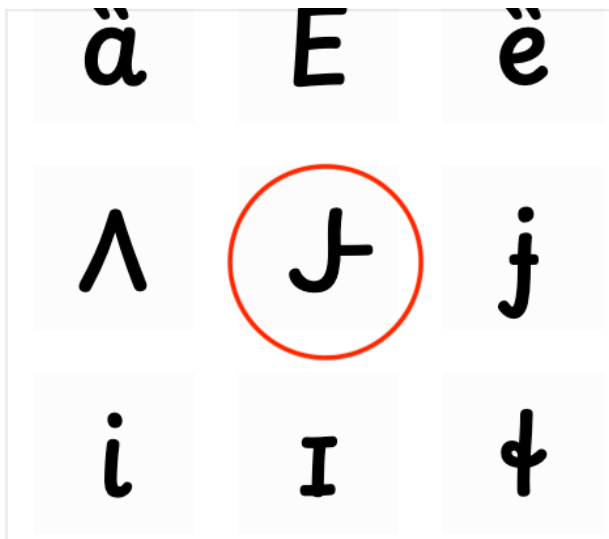

Problem with Jstroke?

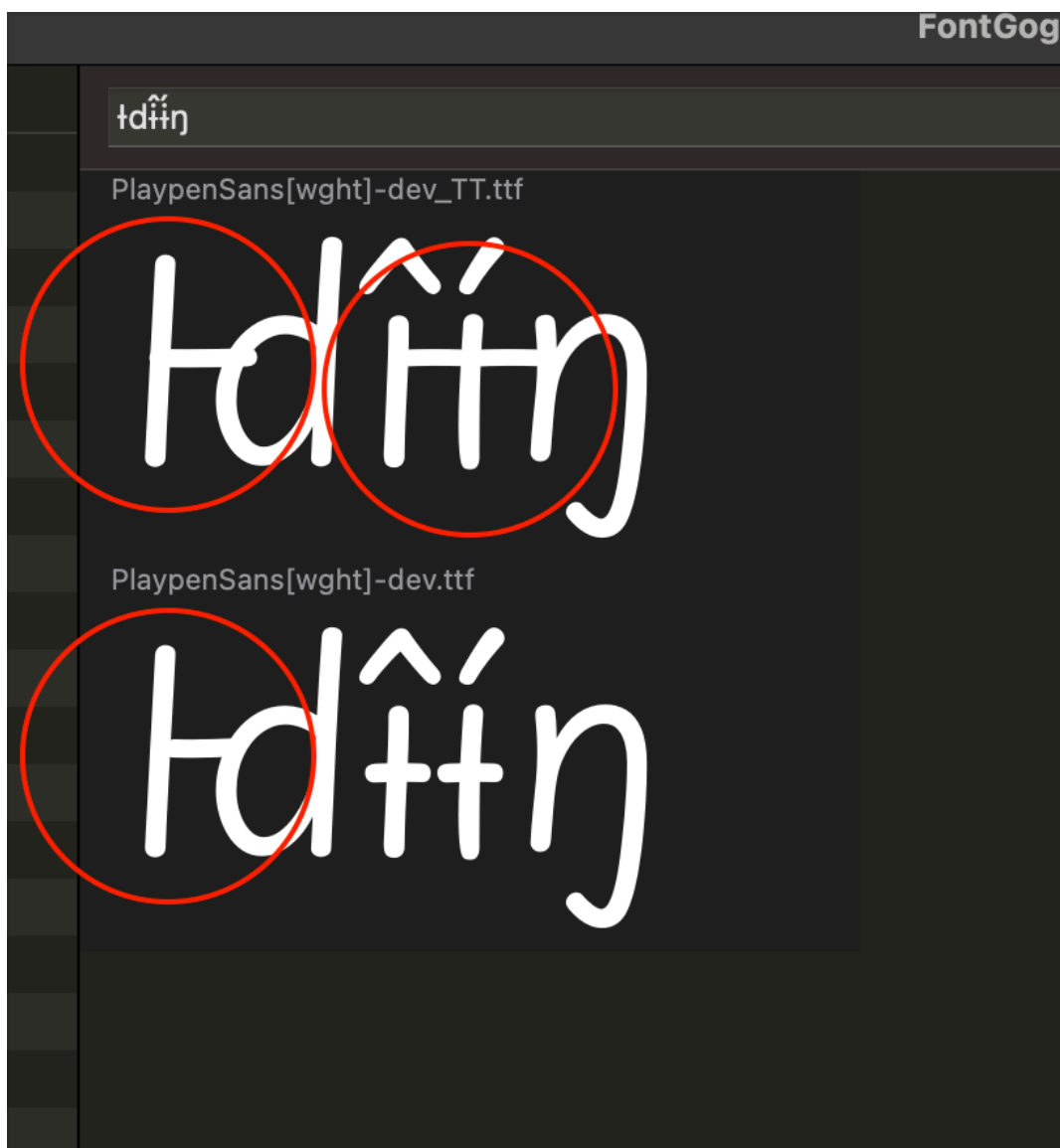

Problem with Istroke (and istroke in TT font).



I understand that vertical metrics may be important but I feel this change is a bit forced. I'd run a check with Donny Trương.

| char | unicode | glyph      | adv | ΔX | ΔY |
|------|---------|------------|-----|----|----|
| J    | U+004A  | J          | 550 | 0  | 0  |
| ı    | U+0269  | ı          | 280 | 0  | 0  |
| ^    | U+0302  | ^          | 0   | 0  | 0  |
|      | U+0020  | space.alt1 | 316 | 0  | 0  |
| i    | U+0069  | ı          | 259 | 0  | 0  |
| ^    | U+0302  | space.alt3 | 318 | 0  | 0  |
|      | U+0020  | s.alt2     | 427 | 0  | 0  |
| s    | U+0073  | s          | 577 | 0  | 0  |
| u    | U+0075  | u          | 581 | 0  | 0  |
| u    | U+0075  | r          | 432 | 0  | 0  |
| r    | U+0072  | r          | 595 | 0  | 0  |
| u    | U+0075  | .          | 204 | 0  | 0  |
| .    | U+002E  | space.alt2 | 299 | 0  | 0  |
|      | U+0020  | G.alt4     | 791 | 0  | 0  |
| G    | U+0047  | G          | 300 | 0  | 0  |
| ı    | U+0269  | space.alt2 | 299 | 0  | 0  |

Jî î suuru. Gi ti lee ntəma, ga ɔa

i y a g a w a i a a  
 à nèbie pari r  
 à cuó **dĩrĩ** hà

I think you should add the decomposition/composition of uni0269 in ccmp (e.g. language Anii)

**BOLD**

**nin non nvn ovo oxo ayn fl fi fj ft **gj** ko rento**  
**d'á d'u gj l'k wtw **yty** **ótr** fh ílilîl**

I am not sure if these classes can be considered issues.

# Cyrillic

ALL MASTERS

אני נפתח האוסף ובכיווניהם  
ихау узинқәеи, ызымычхаша Е  
ИНИ **У**ЈЕДИЊЕНИХ БУДУЋИ  
3-'E tinaغ;ju که جمع آنجا که  
...  
...  
...  
...  
...

Missing kerning

правоу «яе тэ  
ин **Ў**лттар Әр  
ğətə Çavon p

Problematic pair in Google's font. (Not TT one)

стаєного отручаг  
доторканність йо  
можна людина ма  
№5 №9 її інстанс  
включає свободі  
гію або перекона

знавати безпідставного  
осягання на недоторкан  
путацію. Кожна людина  
ць. №5 №9 її інстанції г  
включає свободу змінк  
релігію або переконанн  
орядком. В ширині богосл

Perhaps some better treatment for the Ukrainian іі (and іі)?

ARABIC

ьудске Чла  
افراد فارغ اس  
kesi 'bukula

Should there be kerning here? Problem appears above wght 300

ALL WEIGHTS

matho = k  
ز ئۆزىگە  
'OΞTΣIΛC

ئۆزىگە  
?